

Calça H, Braguilha Fecho, 2 Bolsos Alforge Pala Velcro - Maxi Wear

Refª :

92050H

DESCRIÇÃO TÉCNICA

- Cós com aperto à frente por meio de botão, 7 Passadores (1,5 cm de largura por cada 5 cm de valor útil)
- Frentes: 2 Pregas, Braguilha de fecho, 2 bolsos de faca
- Traseiros: 2 Pinças, 2 Bolsos de chapa cantos cortados a fechar com velcro (não visível)
- Laterais: 2 Bolsos de alforge com fole, pala com velcro (não visível)
- Moscas nos pontos de pressão

Normas Aplicaveis: EN 340

DESENHO TÉCNICO / PORMENOR

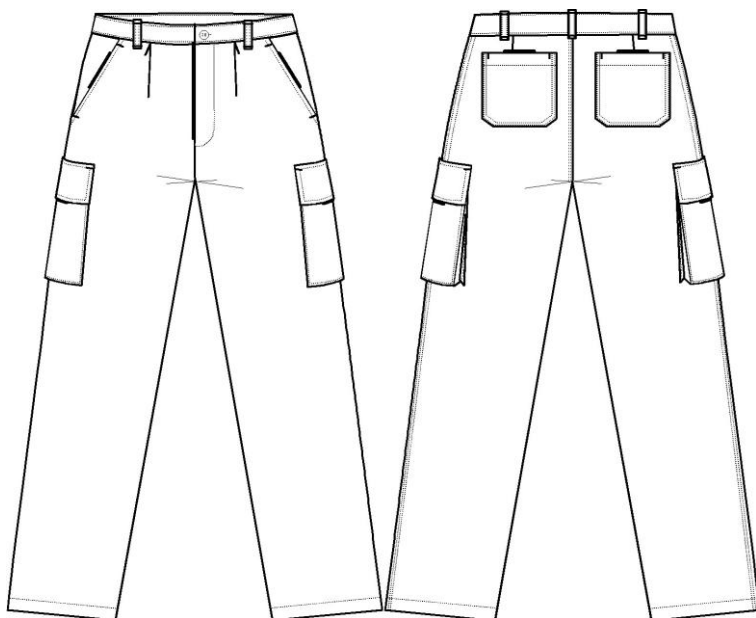
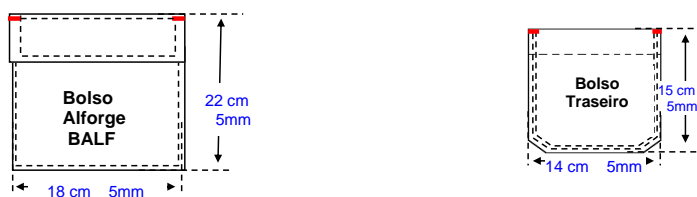

PERSONALIZAÇÃO

GAMA DE CORES

Grupo A



Grupo B



CARACTERÍSTICAS TÉCNICAS DO TECIDO

Grupo A

- Composição: 65%Poly/35%Alg/245g/m2/Ponto sarja

Grupo B

- Composição: 100%Alg/270g/m2/Ponto sarja

MEDIDAS (cm)
(Produto Acabado)

Interna : Cliente:

TAMANHOS

| | 38 | 40 | 42 | 44 | 46 | 48 | 50 | 52 | | Tolº/cm |
|--|-------|------|-------|------|-------|------|-------|------|--|---------|
| 1/2 Perímetro Cintura | 38 | 40 | 42 | 44 | 46 | 48 | 50 | 52 | | ±1 |
| Perímetro Cintura (a - a') | 76 | 80 | 84 | 88 | 92 | 96 | 100 | 104 | | ±2 |
| Altura Lateral sem cós incluído (b - b') | 100,5 | 102 | 103,5 | 105 | 106,5 | 107 | 108,5 | 109 | | ±2 |
| 1/2 Perímetro fundo base | 22 | 22,5 | 23 | 23,5 | 24 | 24,5 | 25 | 25,5 | | ±1 |

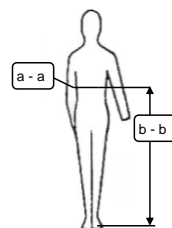

VESTUÁRIO DE TRABALHO E UNIFORMES; MATERIAIS DE PROTECÇÃO; HIGIENE E SEGURANÇA

Lugar do Pombal - Zona Industrial do Salgueiro
Apartado 189-3534-909 -Mangualde

HR PROTECÇÃO SA
Import/Export

Tel. : +351 232 620 620 / Fax. : +351 232 610 333
www.hrprotecao.pt geral@hr-protecao.pt

Distribuído por: